Aprobado inicialmente por el Excmo. Ayuntamiento en sesión de J.G. de 8 de 11 de 2022
EL SECRETARIO
P.D.

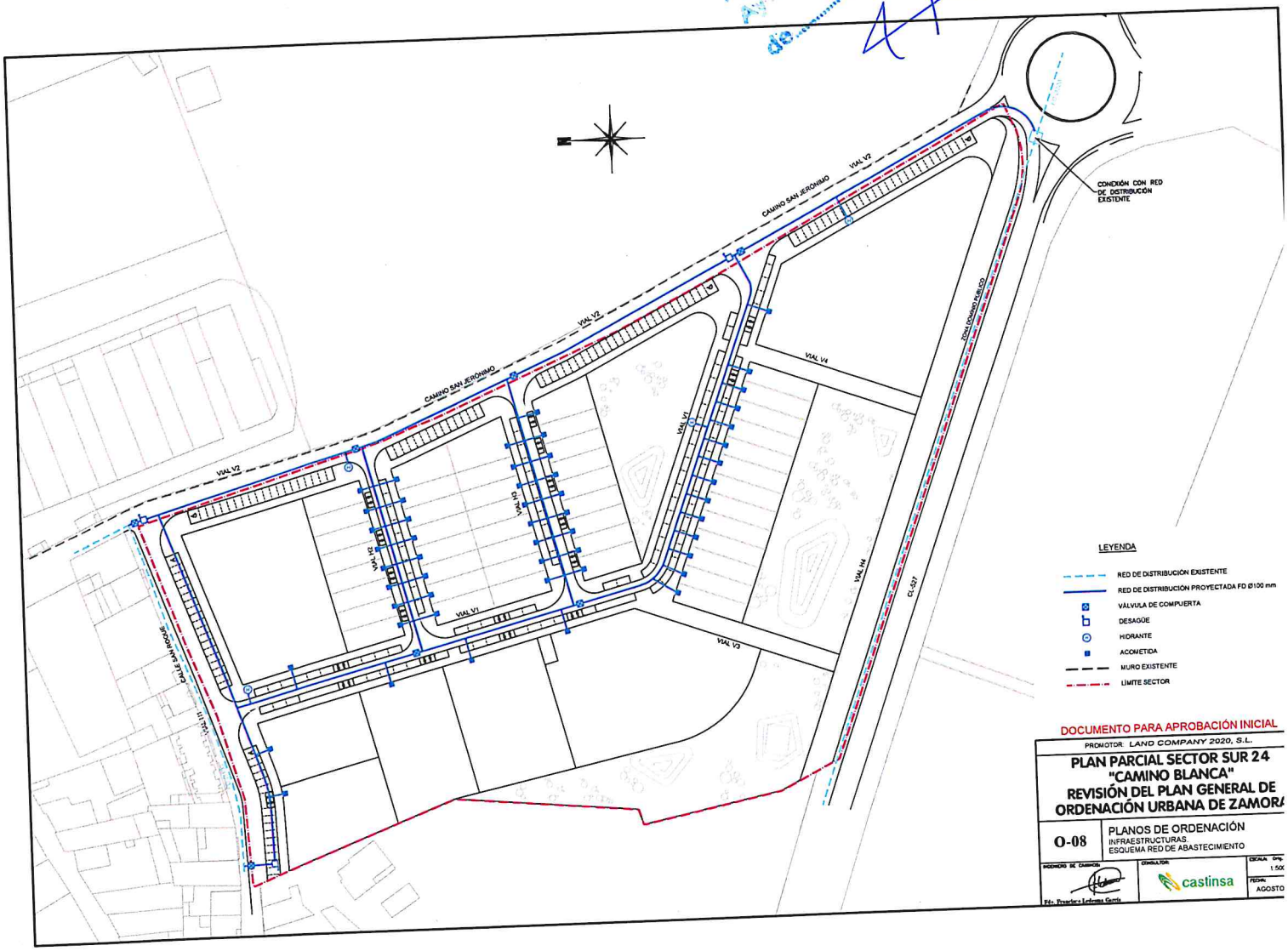

Aprobado Inicialmente por el Excmo. Ayuntamiento en sesión de 8 de 11 de 2022
EL SECRETARIO
P. D.

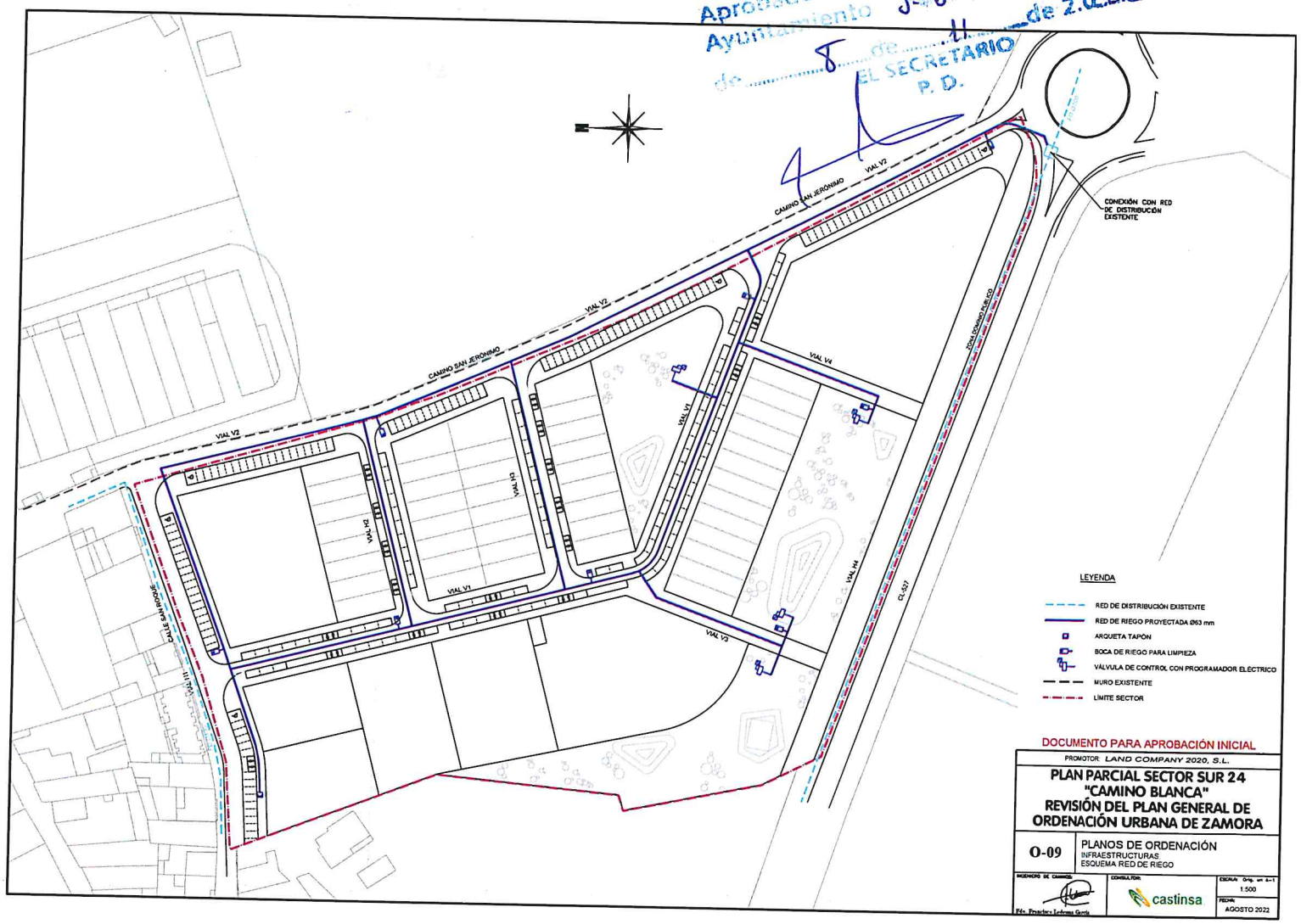

DOCUMENTO PARA APROBACIÓN INICIAL

PROMOTOR: LAND COMPANY 2020, S.L.

PLAN PARCIAL SECTOR SUR 24 "CAMINO BLANCA"
REVISIÓN DEL PLAN GENERAL DE ORDENACIÓN URBANA DE ZAMORA

O-09	PLANOS DE ORDENACIÓN INFRAESTRUCTURAS ESQUEMA RED DE RIEGO		
INGENIEROS DE CAMINOS Fdo. Francisco Jiménez García	CONSULTOR castinsa	ESCALA Orig. en A-1 1:500	FECHA AGOSTO 2022

Aprobado inicialmente por el Excmo. Ayuntamiento S.G.C. en sesión de 8 de 11 de 2022
El SECRETARIO
P. D.

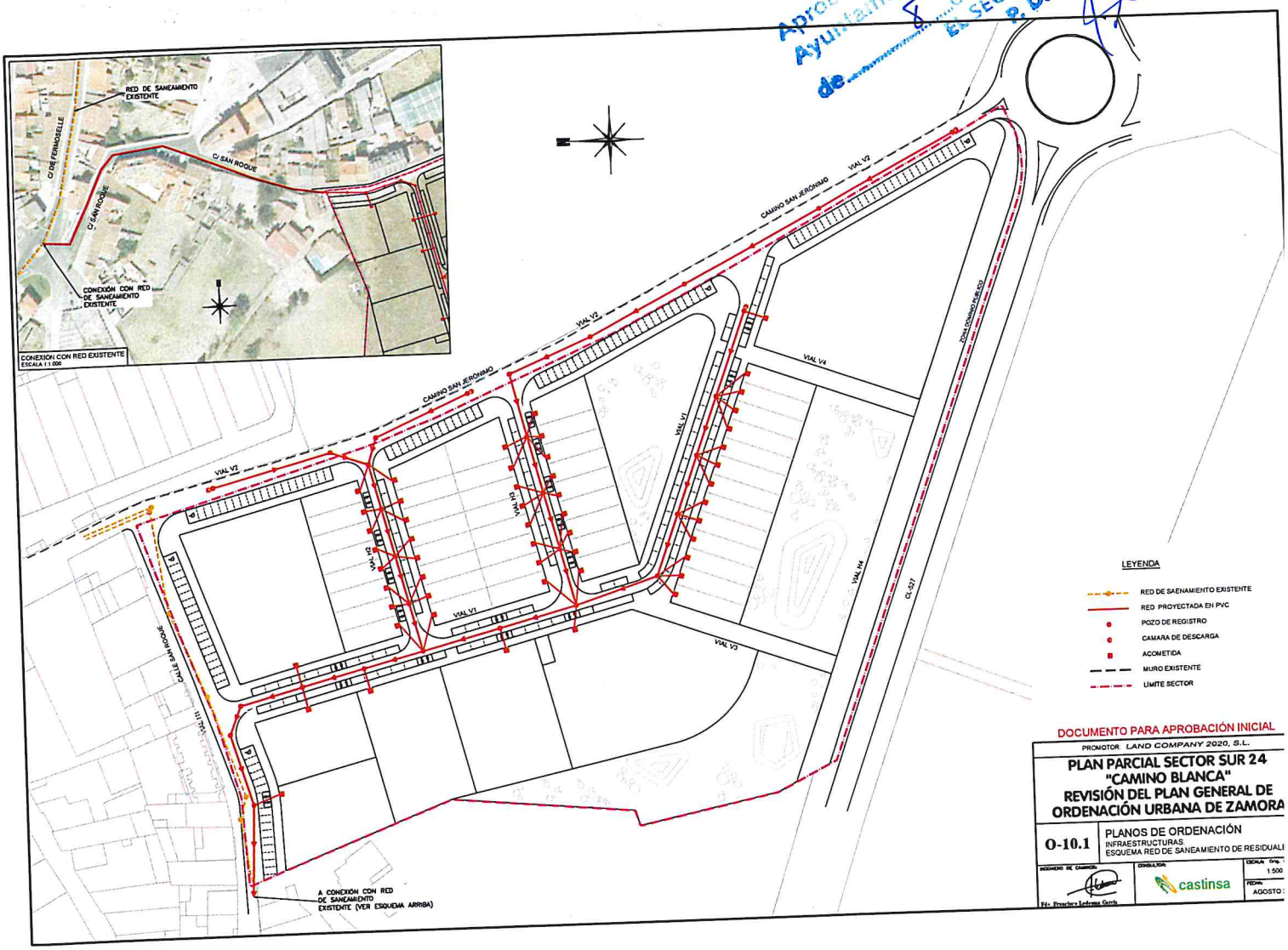

Aprobado Inicialmente por el Excmo Ayuntamiento J.G.C. en sesión de 8 de 11 de 2022
EL SECRETARIO
P.D.

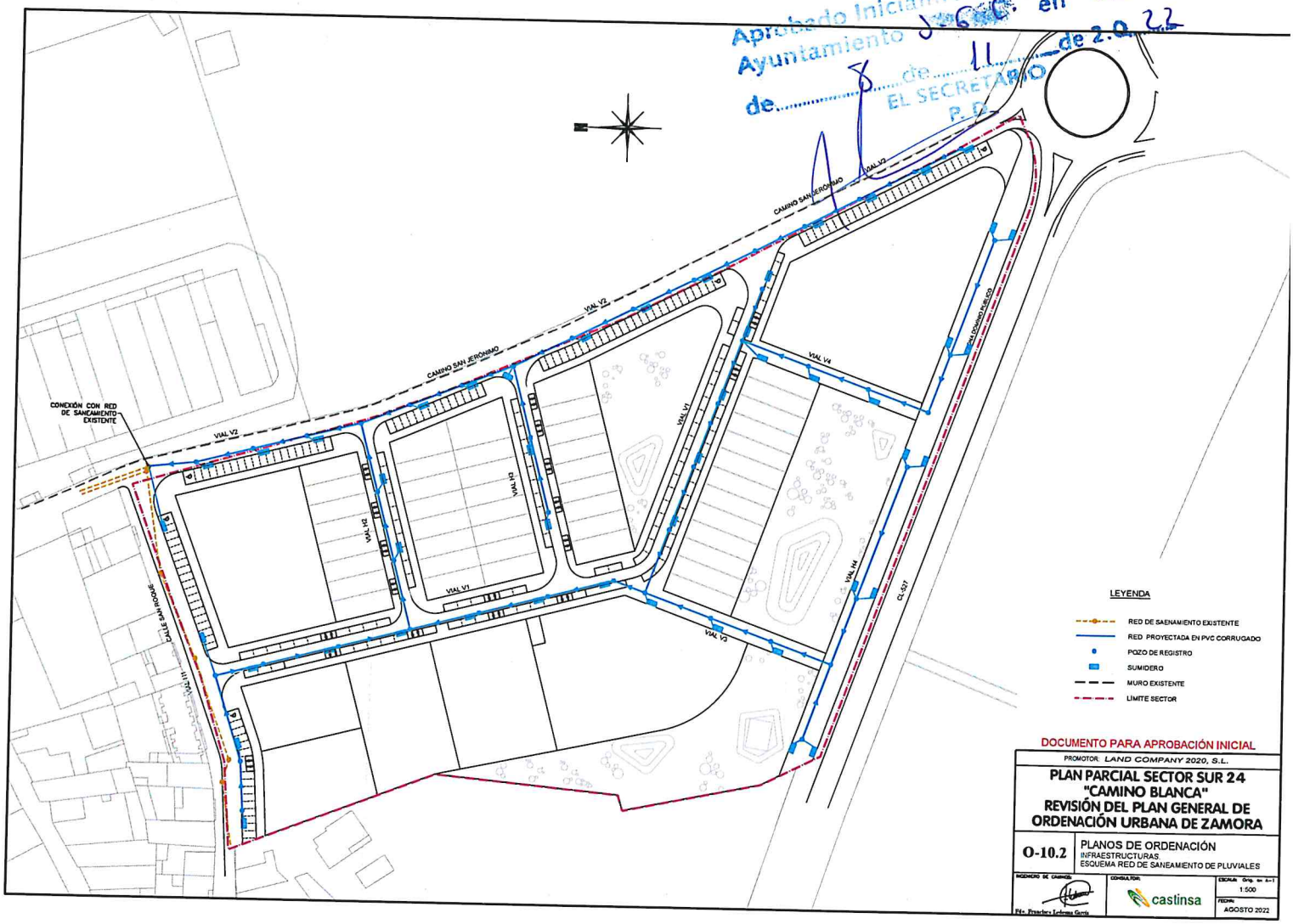

DOCUMENTO PARA APROBACIÓN INICIAL

PROMOTOR: LAND COMPANY 2020, S.L.

PLAN PARCIAL SECTOR SUR 24 "CAMINO BLANCA" REVISIÓN DEL PLAN GENERAL DE ORDENACIÓN URBANA DE ZAMORA

O-10.2 PLANOS DE ORDENACIÓN
INFRAESTRUCTURAS
ESQUEMA RED DE SANEAMIENTO DE PLUVIALES

INGENIERO DE CAMINOS: Fdo. Francisco Informes Garcia

CONSULTORA: castinsa

ESCALA: Orig. en A-1: 1:500

FECHA: AGOSTO 2022

Aprobado inicialmente por el Excmo. Ayuntamiento Pleno en sesión de 8.6.22 de 2022
EL SECRETARIO
P. D.

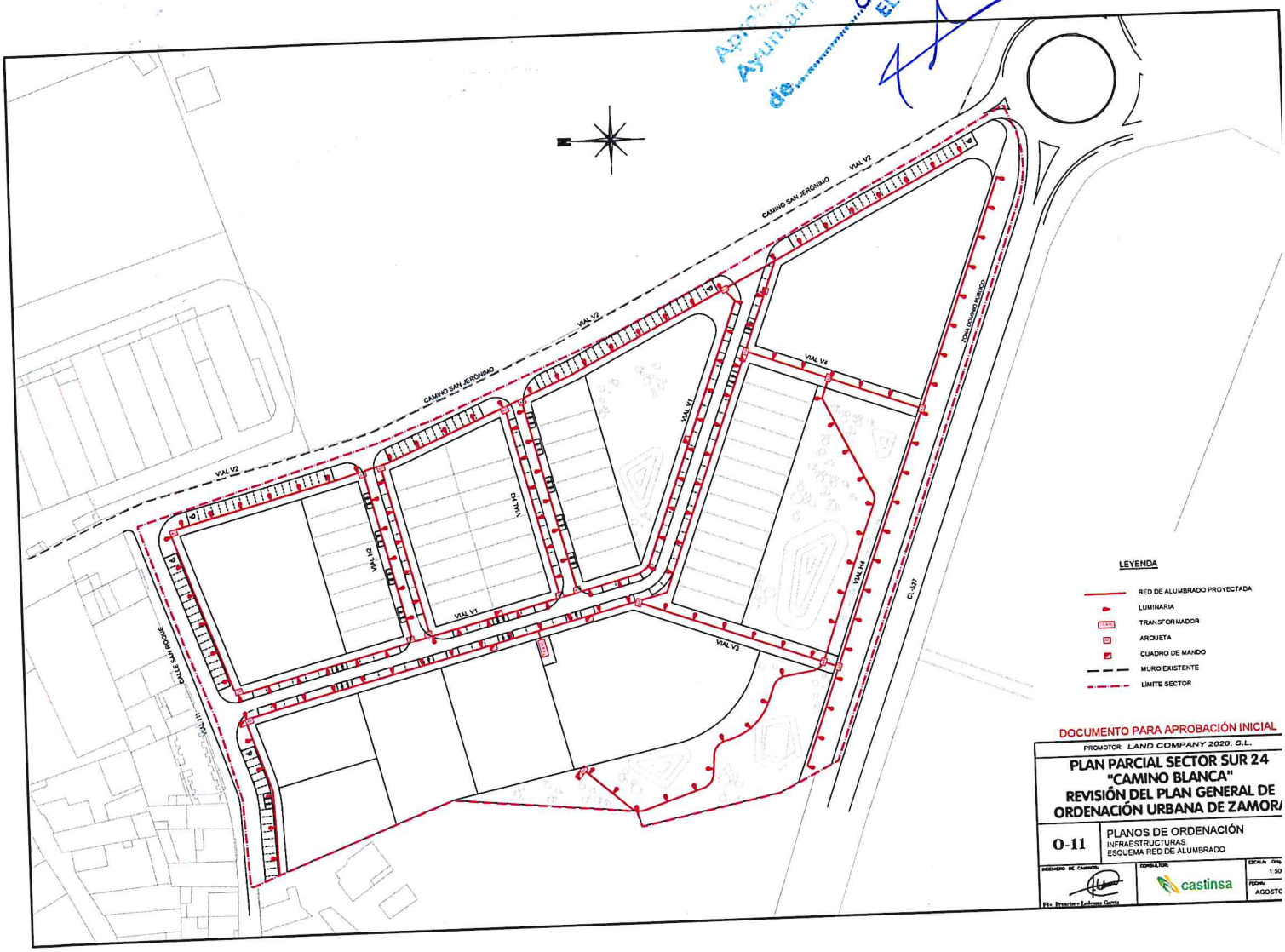

DOCUMENTO PARA APROBACIÓN INICIAL

PROMOTOR: LAND COMPANY 2020, S.L.

PLAN PARCIAL SECTOR SUR 24 "CAMINO BLANCA"
REVISIÓN DEL PLAN GENERAL DE ORDENACIÓN URBANA DE ZAMORA

O-11	PLANOS DE ORDENACIÓN INFRAESTRUCTURAS ESQUEMA RED DE ALUMBRADO

INGENIERO DE CAMINOS: Fdo. Francisco Ledesma Garcia

CONSULTOR: castinsa

ESCALA: Gráfica 1:500

FECHA: AGOSTO

Aprobado inicialmente por el Excmo. Ayuntamiento J.G.L. en sesión de 8 de 11 de 2.022
EL SECRETARIO
P. D.

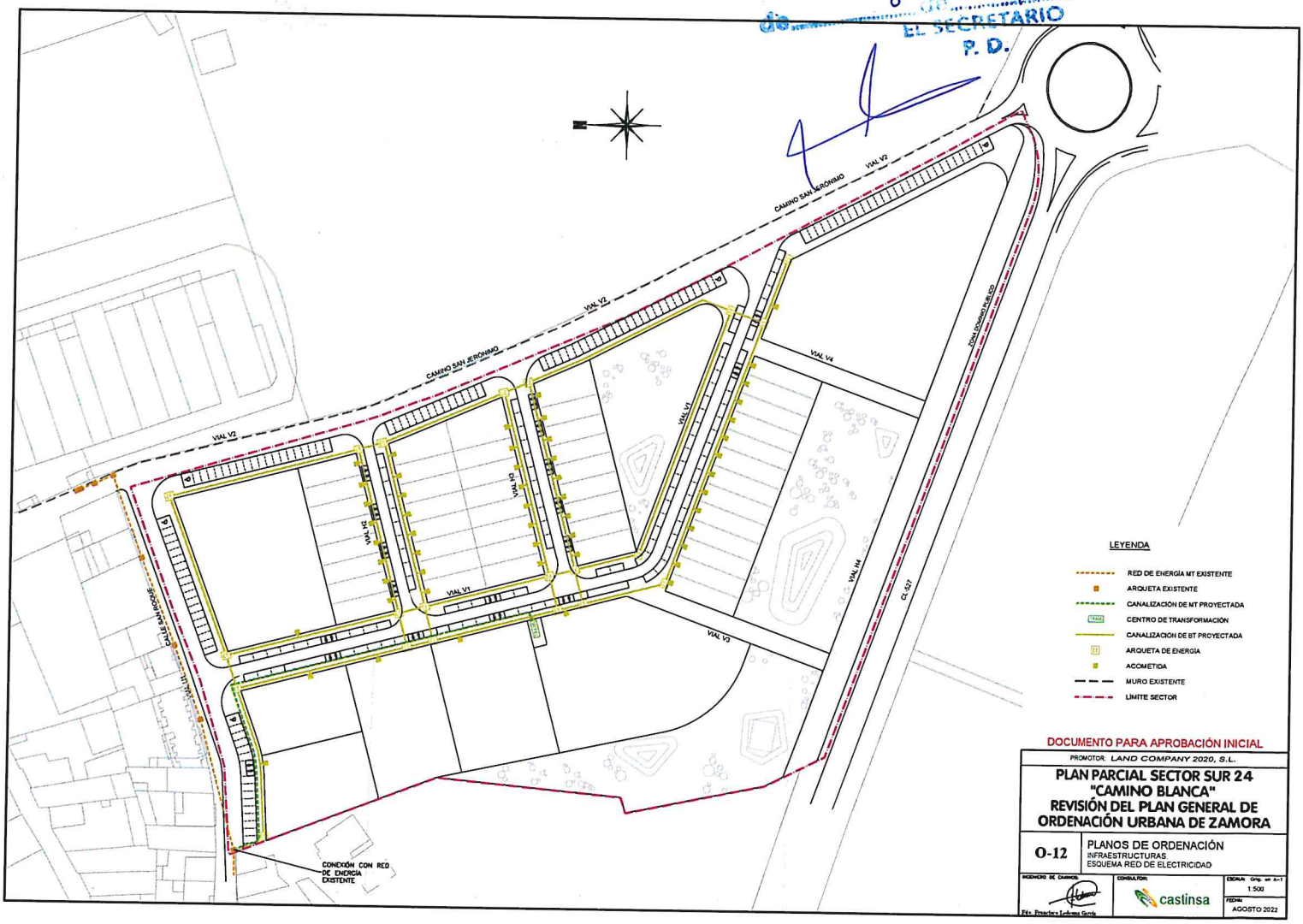

DOCUMENTO PARA APROBACIÓN INICIAL

PROMOTOR: LAND COMPANY 2020, S.L.

PLAN PARCIAL SECTOR SUR 24 "CAMINO BLANCA" REVISIÓN DEL PLAN GENERAL DE ORDENACIÓN URBANA DE ZAMORA

O-12 PLANOS DE ORDENACIÓN
INFRAESTRUCTURAS
ESQUEMA RED DE ELECTRICIDAD

INGENIERO DE CAMINOS: Fdo. Francisco Ledesma García

CONSULTOR: castinsa

ESCALA: Grap. en A-1 1:500

FECHA: AGOSTO 2022

Aprobado inicialmente por el Excmo. Ayuntamiento en sesión de 5-6-22 de 2022
EL SECRETARIO P.D.

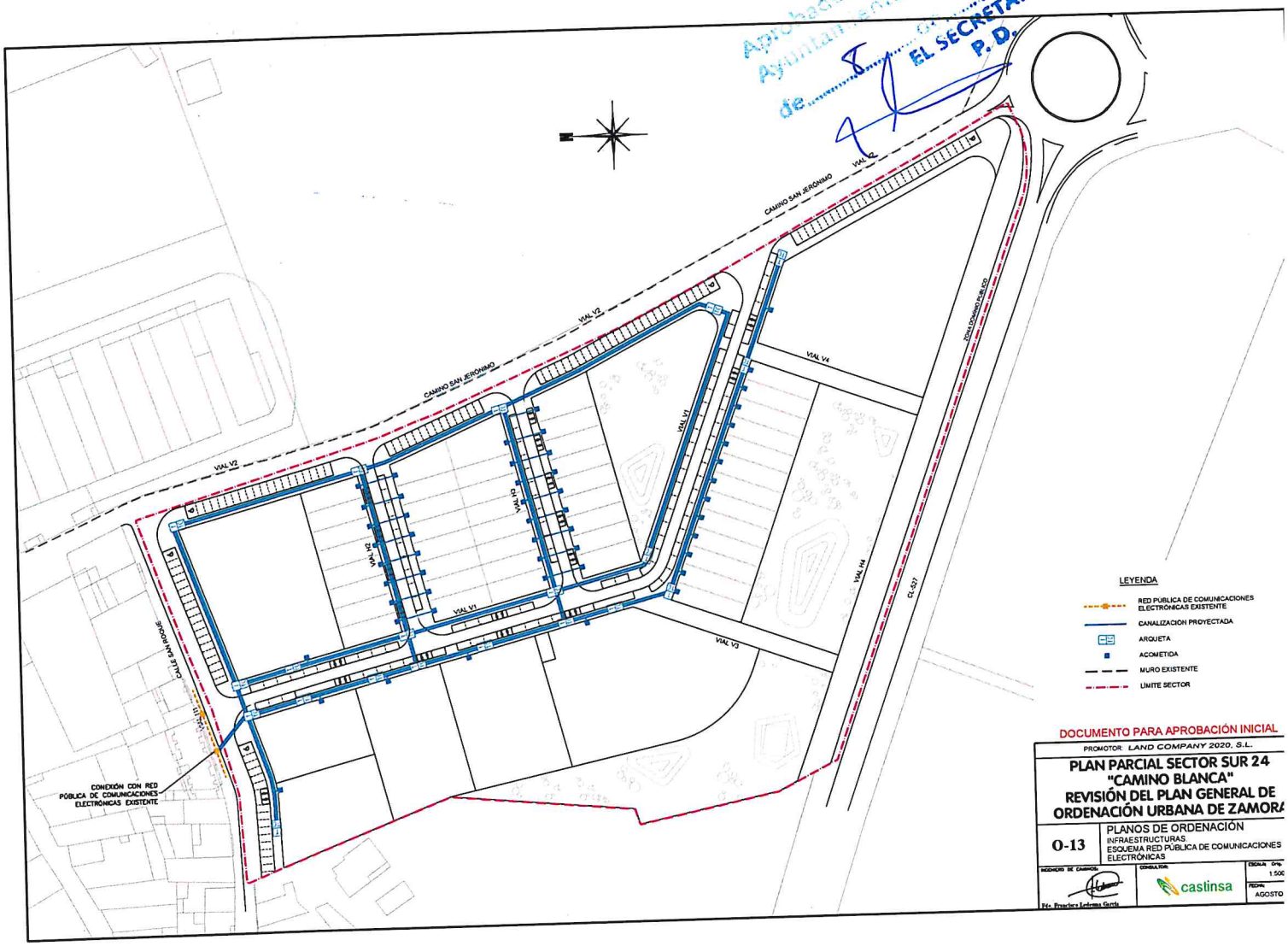

DOCUMENTO PARA APROBACIÓN INICIAL

PROMOTOR: LAND COMPANY 2020, S.L.

PLAN PARCIAL SECTOR SUR 24 "CAMINO BLANCA" REVISIÓN DEL PLAN GENERAL DE ORDENACIÓN URBANA DE ZAMORA

O-13	PLANOS DE ORDENACIÓN INFRAESTRUCTURAS ESQUEMA RED PÚBLICA DE COMUNICACIONES ELECTRÓNICAS	
INGENIERO DE CAMINOS: Fdo. Francisco Espinosa Garcia	CONSULTOR: castinsa	ESCALA: Grafica 1:500 FECHA: AGOSTO

Aprobado Inicialmente por el Excmo. Ayuntamiento Pleno en sesión de 8 de 11 de 2022
EL SECRETARIO
P. D.

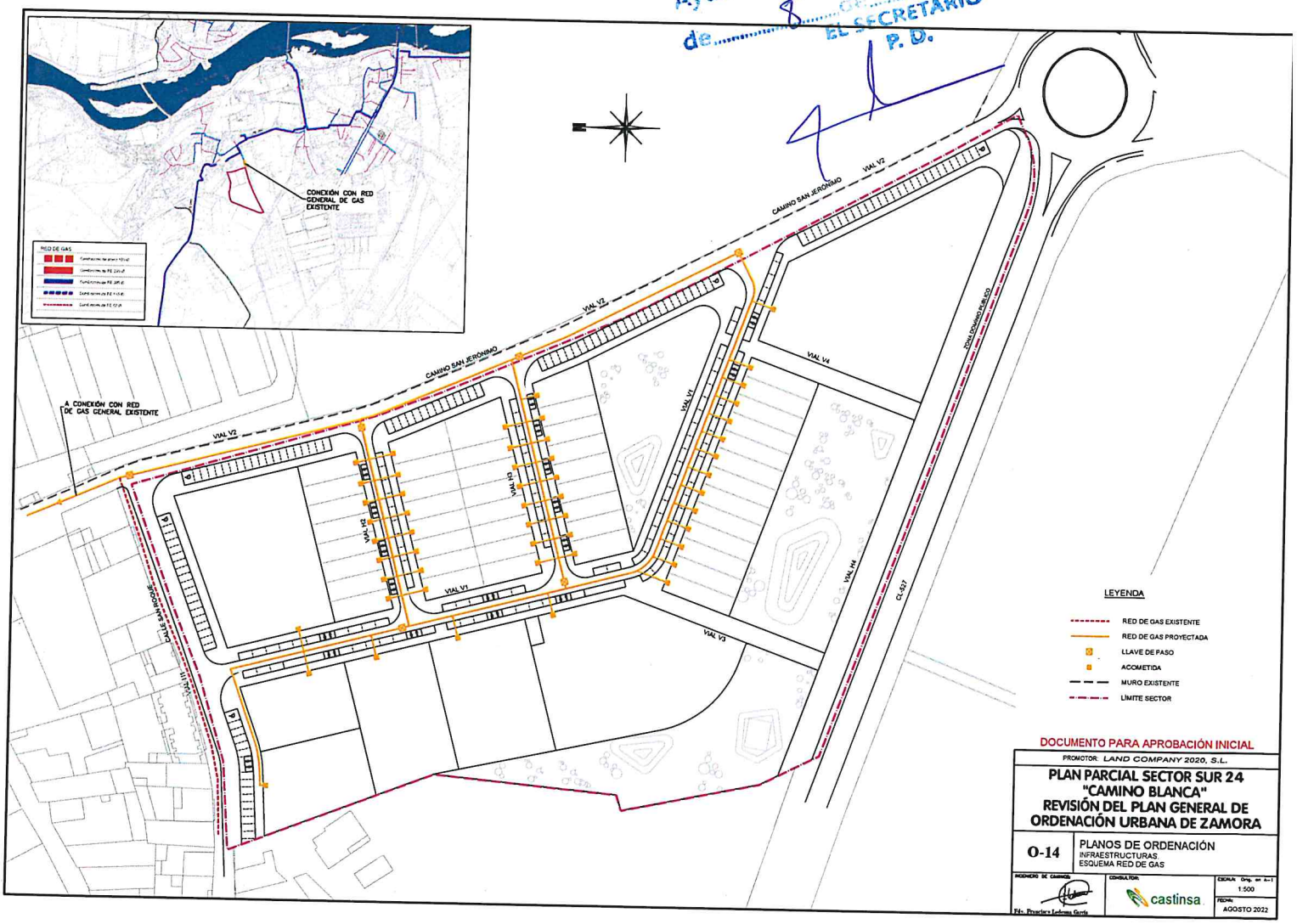

DOCUMENTO PARA APROBACIÓN INICIAL

PROMOTOR: LAND COMPANY 2020, S.L.

PLAN PARCIAL SECTOR SUR 24 "CAMINO BLANCA"
REVISIÓN DEL PLAN GENERAL DE ORDENACIÓN URBANA DE ZAMORA

O-14	PLANOS DE ORDENACIÓN INFRAESTRUCTURAS ESQUEMA RED DE GAS	
INGENIERO DE CAMINOS Fdo. Francisco Ledesma García	CONSULTOR castinsa	ESCALA: Orig. en A-1 1:500 FECHA: AGOSTO 2022